KAPTAN
HAWKER

KAPTAN HAWKER

MİLLİYET ÇOCUK DERGİSİ 1983 YILI
31-41.SAYILARINDAN DERLENMİŞTİR.

KAPTAN HAWKER 1

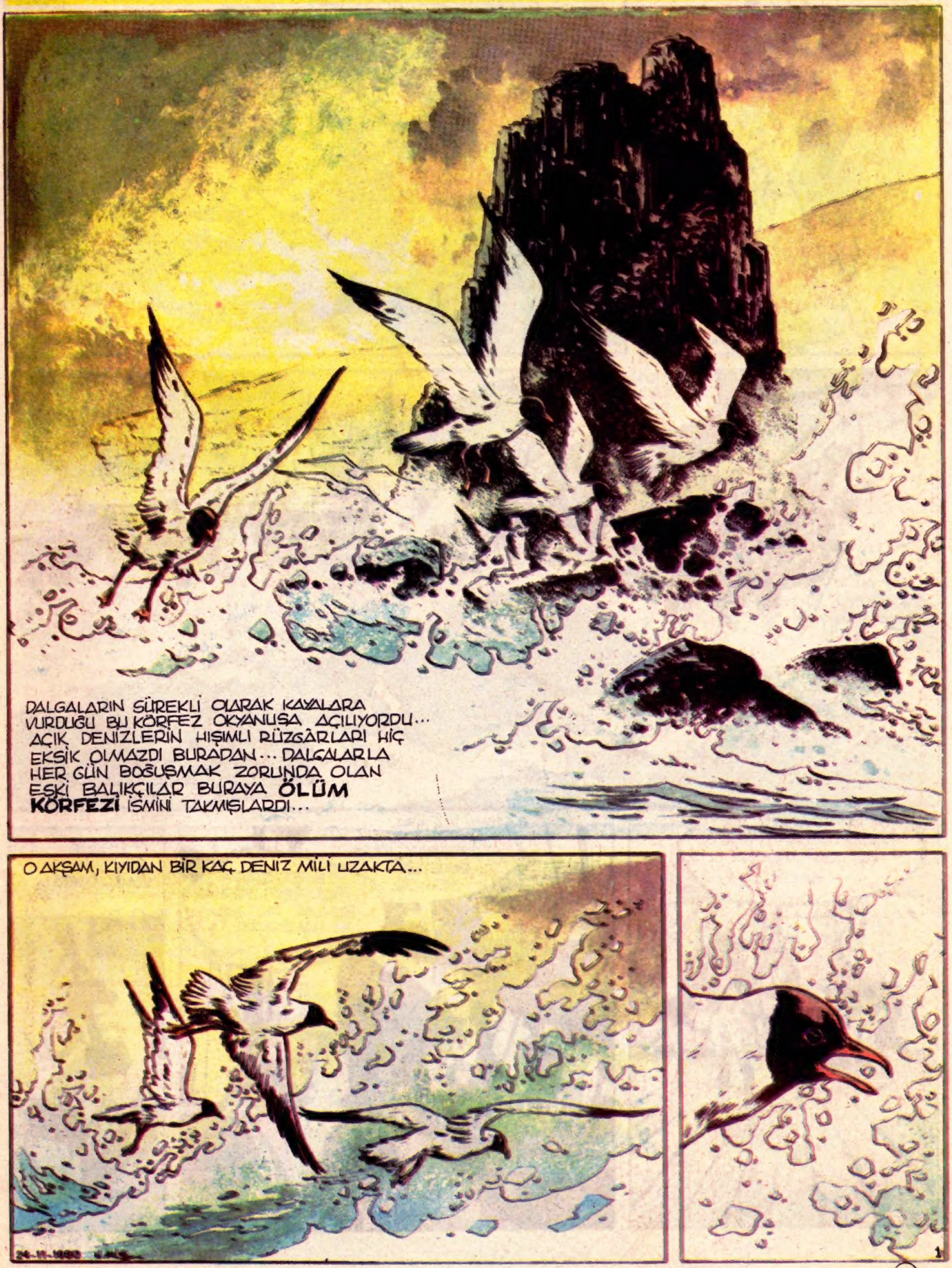

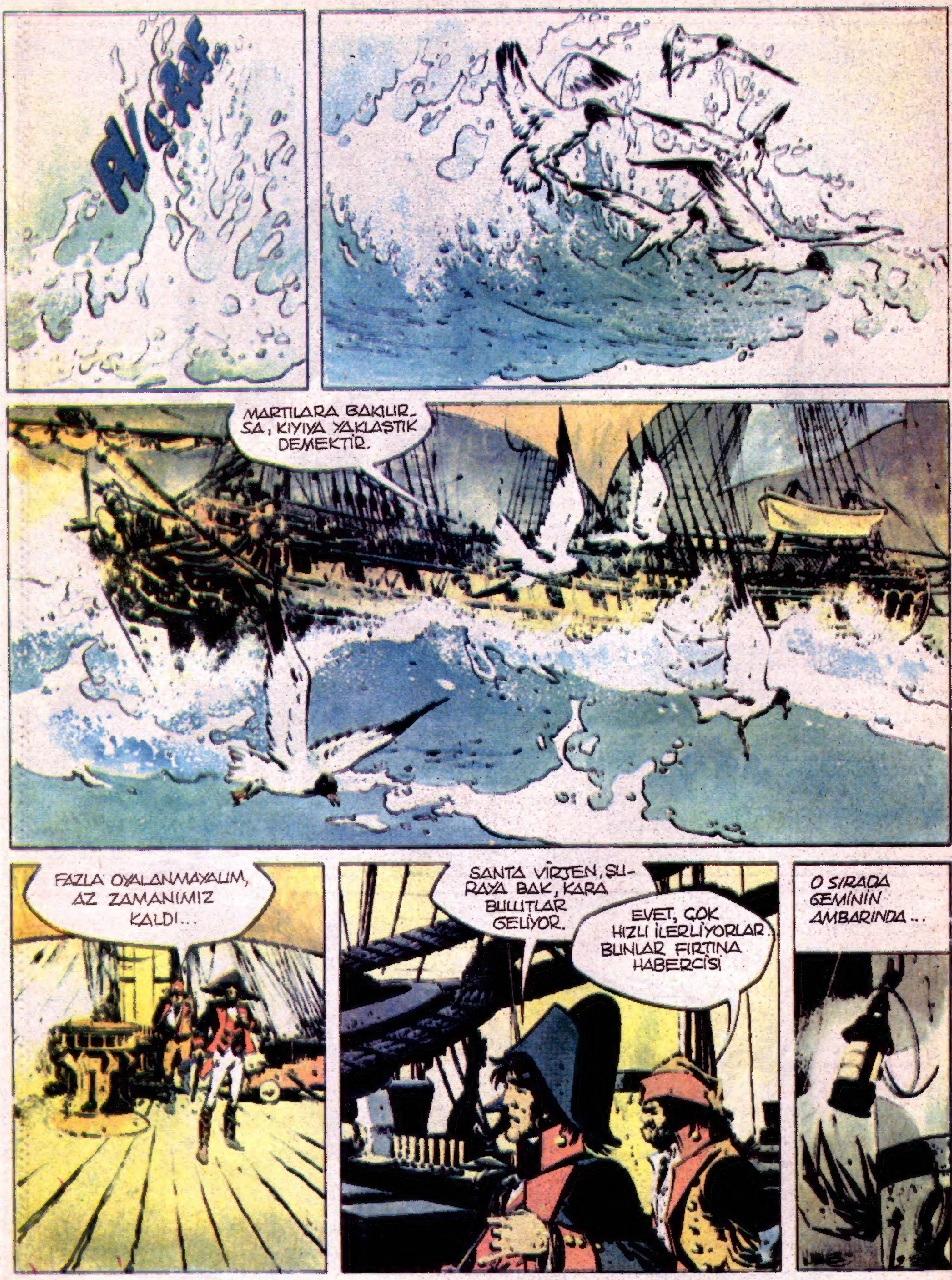

MARTILARA BAKILIRSA, KIYIYA YAKLAŞTIK DEMEKTİR.
FAZLA OYALANMAYALIM, AZ ZAMANIMIZ KALDI...
SANTA VİRJEN, ŞURAYA BAK, KARA BULUTLAR GELİYOR.
EVET, ÇOK HIZLI İLERLİYORLAR. BUNLAR FIRTINA HABERCİSİ
O SIRADA GEMİNİN AMBARINDA...

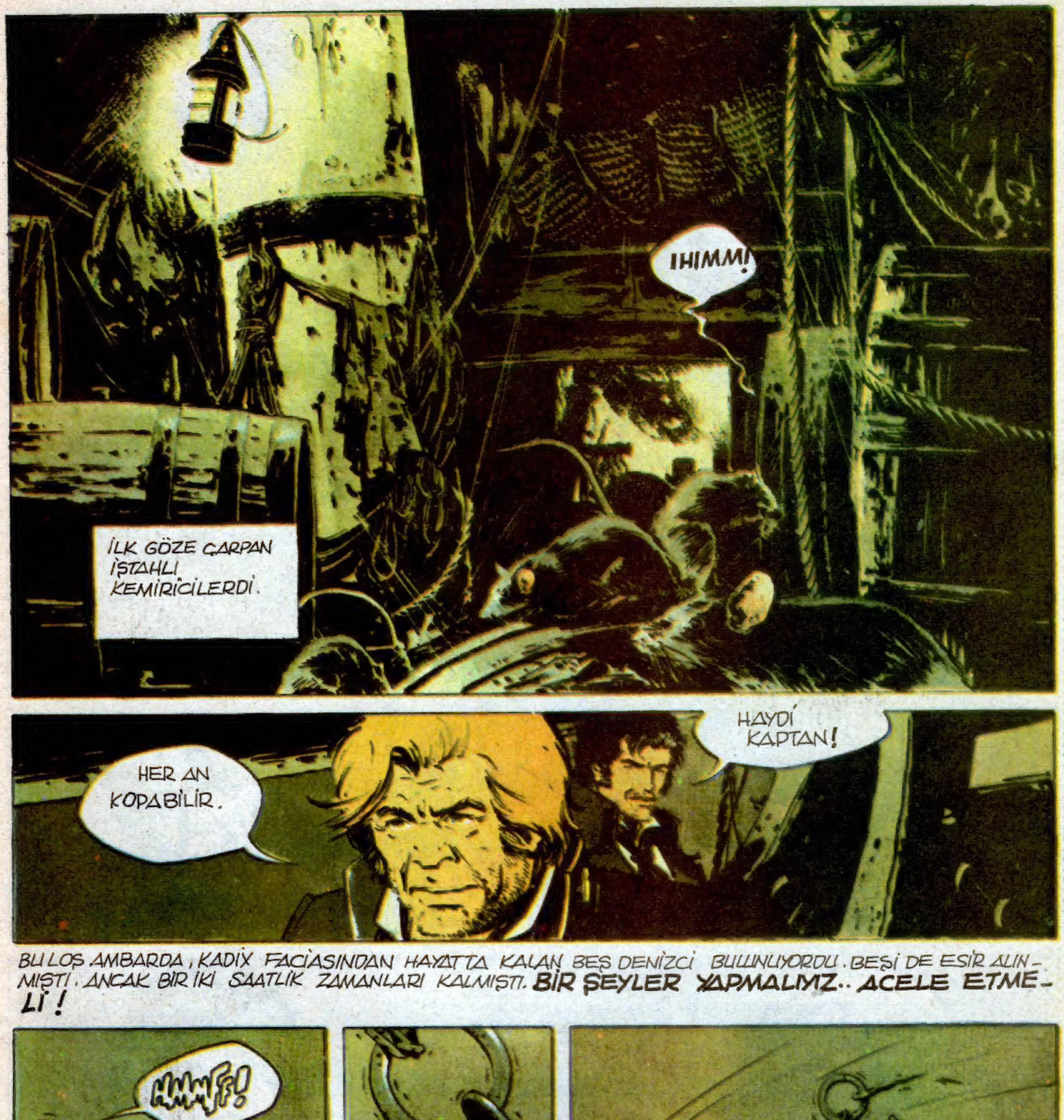
İLK GÖZE ÇARPAN İŞTAHLI KEMİRİCİLERDİ.
IHIMM!
HER AN KOPABİLİR.
HAYDİ KAPTAN!
BU LOŞ AMBARDA, KADİX FACİASINDAN HAYATTA KALAN BEŞ DENİZCİ BULUNUYORDU. BEŞİ DE ESİR ALINMIŞTI. ANCAK BİR İKİ SAATLİK ZAMANLARI KALMIŞTI. BİR ŞEYLER YAPMALIYIZ.. ACELE ETMELİ!
HMMFF!

UFF! BAŞARACAĞIMI HİÇ SANMIYOR-DUM.
BAŞARDI!..
TAMAM! BAŞARDIN...
SERSEM, YÜKSEK SESLE BAĞIRMA! DAHA BİTMEDİ!
ŞİMDİ ONLARLA TANIŞALIM... O H.M.S. LARK GEMİSİNİN KOMUTANI BRUCE J. HAWKER İDİ. ANNESİNİ BABASINI ÇOK KÜÇÜK YAŞTA KAYBETMİŞTİ. BABASINI HİÇ TANIMAMIŞTI. ZORLUKLARIN ÜSTESİNDEN HEP TEK BAŞINA GELMEYE ALIŞIKTI. BEŞ TUTSAK ARASINDA EN CESSUR OLANI OYDU...
ONUN YARDIMCISI GEORGE LUND İDİ. BU ESKİ DENİZ KURDU BÜYÜK DENİZ SAVAŞLARINA KATILMIŞTI. ANCAK, BÜTÜN BAŞARILARINA KARŞIN NEDEN HİÇ BİR GEMİNİN KAPTANI OLMADIĞI ANLAŞILMA-MIŞTI..
ELİMİZİ ÇABUK TUTALIM. AZ SONRA ŞİŞKO SANÇEZ ZİYARETİ-MİZE GELİR.
JAMES JACKSON, HİÇ KONUŞMAZ, AMA DÜŞÜNÜR... İÇKİ ŞİŞESİNİ DE HEP YANINDA BULUNDURUR.
RİCHARD BURNS ANNESİ, BABASI ONU KÜÇÜK YAŞTA BİR YETİMHANEYE BIRAKMIŞLARDI. ÇOK ÇABUK ÖFKELENİRDİ. AMA ASLINDA ÇOK NAZİK BİR İNSANDI.
VE BEŞİNCİ PERCY REEVES, GENÇ, HEYECANLI BİR DELİKANLIY-DI. KENDİNİN HEP ŞANSSIZ OLDUĞUNU İLERİ SÜRERDİ, OYSA İŞLERİN SARPA SARMASININ NEDENİ PLANSIZ DAV-RANIŞLARIYDI..
İŞTE, GÜÇLÜ BİR BEŞLİYDİLER!.. ZOR BİR GÖREVİ YÜKLENEBİLECEK NİTELİKTEYDİLER... BAŞARISIZLIK HALİNDE ARKALARINDAN GÖZ YAŞI DÖKECEK KİMSELERİ YOKTU...
4

Sürecek

KAPTAN HAWKER 2

NE... NE OLUYOR ?
HEY, İSPANYALI, ÇABUK YARDIM ET. KAPTAN ÖLÜYOR !
AAAHH..
NE DİYORSUN SEN ? ANLAMIYORUM SÖYLEDİKLERİNİ !
KAPTAN VAR ÖLMEK !..
ÖLMEK Mİ ?? HAA, DURUN ŞUNA YAKINDAN BAKAYIM...
KENDİNİ KORU SANCHEZ. BU ŞEYTANLAR ÇOK TEHLİKELİDİR. ONLARDAN HER TÜRLÜ KÖTÜLÜK BEKLENİR
BAKALIM!
HAA!

AH! BU BİR KORKULUK!..
BU... NE BİÇİM BİR ŞAKA?
KAH.. KAH GÜLEYİM BARİ! KENDİNİZİ ÇOK MU AKILLI SANIYORSUNUZ? BÖYLE NUMARALARA KARNIM TOK, BENİM!
DEMEK Kİ SİZİN KAPTAN SAKLAMBAÇ OYNAMAYI SEVİYOR. ONA GÜNÜNÜ GÖSTERECEĞİM!
ERKEKSEN SAKLANDIĞIN DELİKTEN ÇIK! YOKSA..?!
HA HAA!.. İŞTE BİZİM KAÇAK! ŞİMDİ ONU...
OUAAACHHH..

İSTE ANAHTARLAR BURADA. HEMEN KİLİDİ AÇIN!
BEN GİDİP, BAŞKA GÖZCÜ OLUP OLMADIĞINA BAKAYIM.
ŞEYTANLAR!
İNANILIR GİBİ DEĞİL... CEPHANELİK... HEM DE KAPISI AÇIK!
DOOINNNG...
DOOINNNG...
BÜTÜN BUNLARLA, GEMİYİ HAVAYA UÇURABİLİRİZ... O DA NE?! ÇAN ÇALIYOR!

sürecek

KAPTAN HAWKER 3

İLTİFAT EDİYOR-SUN.
ŞŞİİT... BAK DİNLE, ONLAR ŞİMDİ-DEN EĞLENMEYE BAŞLADI-LAR...
ÇİNGENELER EĞLENMESİNİ İYİ BİLİRLER...
ÇİNGENELERİN KADIN-LARI DA PEK GÜZELDİR. HELE ARALARINDA BİRİ VAR Kİ, ÇOK BEĞENECEK-SİN. ONUN GİBİ BİR DANSÖZ ZOR BULUNUR!..
DAHA ŞİMDİDEN GEMİDEKİ-LERİ O GÜZEL GÖZLERİYLE BÜYÜLEDİ.
ÖYLEYSE BURADA ZAMAN KAYBET-MEYELİM. BEN KOŞUYORUM! HA! HA!
İŞTE GEL-DİM KUMRULAR..
İŞTE BURADAYIM.. HE, HE!

GEMİNİN EN GENİŞ ALANINDA, KADINLAR ERKEKLER HEP BİRLİKTE, ŞARKI SÖYLE-YEREK DANS EDİYORLARDI. HERKES NEŞE İÇİNDEYDİ...

BU ÇILGIN HAVA İÇİNDE, PACO KENDİNDEN EMİN ADIMLARLA İLERLEDİ VE KENDİNİ MÜZİĞE BIRAKTI.
HARİKÂ... BU AKŞAM HERKES KEYİFTEN KENDİNDEN GEÇTİ...
AAAAAHHH...
HELL!

sürecek

KAPTAN HAWKER 4

HA...
HAYIR!..
AAAGGH
BURNS!
BU SIRADA ŞENLİK DEVAM EDİYORDU...

YAŞA PACO!
HAYDİ SIRA SENDE. ŞİMDİ TAM ZAMANIDIR.
ONUNLA DANS ET!
EĞLENCENİN BÜTÜN HIZINA KARŞIN, ORTADA BİR ŞEYLER DÖNDÜĞÜNÜ ANLAYANLAR VARDI.
BAŞARACAĞIZ KAPTANIM, BAŞARACAĞIZ. ÖNCE BU ADAMLARI BİR GÜZEL TEPELİYECEĞİZ. GÖRECEKSİNİZ...
HİÇ KAÇIRMAYACAĞIM EMİN OL.
KAPTAN... KAPTAN! ŞURAYA BAK!

İNANILMAZ ŞEY! ŞANSIMIZ AÇILDI.
BURADA HERŞEY VAR KAPTAN. TABANCA, TÜFEK, EL BOMBASI, FİTİL.
BİZİ CEPHANELİĞİN YANINA HAPSETMELERİ NE BÜYÜK YANLIŞ! BUYRUN BAYLAR, İSTEDİĞİNİZİ ALABİLİRSİNİZ.
FİTİLLER BAY LUND, ONLARA ESASLI BİR HAVAİ FİŞEK GÖSTERİSİ DÜZENLEYELİM.
EVET AMA...
YA BİZ?.. KAPTAN BİZ DE ONLARLA BİRLİKTE HAVAYA UÇARIZ.
HAYIR, BAY LUND, HAYIR!.. SİZ HİÇ MERAK ETMEYİN. BENİ İZLEYİN YETER.

sürecek

KAPTAN HAWKER 5

NE BİLEYİM BEN. O YAĞ TULUMUNUN GEVEZELİK EDECEK HALİ YOK YA...
SANCHEZ İNGİLİZCE TEK KELİME KONUŞAMAZ...
KARRAMBA! ÇABUK LUİS, GİDİP AŞAĞIDA NELER OLUYOR BAKALIM.
YAVAŞ OL, SAKIN SES ÇIKARTMA.
VAY, VAY! HAYDUTLAR! SANCHEZ YARALANMIŞ!
REEVES, BANA BİR FIÇI DAHA VER.
ŞŞŞT, SUSUN, ZİYA-RETÇİMİZ VAR.

SİZ İŞİNİZE DEVAM EDİN. BİZ BU MERAKLI ZİYARETÇİLERLE İLGİLENİRİZ...
HAYDİ GİDELİM!
HOŞGELDİNİZ... SEFALAR GETİRDİNİZ...
HEY! SEN...ÇILDIRDIN MI?
AL, BUNU YUT!
BEN... ÜÜÜ!..
EH, AYAĞINI ONA GÖRE DENK AL. SEN ATEŞ EDERSEN BARUT BİR ANDA TUTUŞUR. ARKADAŞIN İLK KIVILCIMDA ÇIRA GİBİ YANAR. EEE, NE DERSİN...
..ATEŞ EDECEK MİSİN?

ZAVALLI AHMAK, TABAN-CANIN ÇAKMAĞI DÜŞÜNCE NE ÇIKACAK BİLİYOR MUSUN? KIVILCIM!..
?!?
SÖYLE HOMBRE, NE DERSİN?
YA TESLİM OLURSUN YA DA BOM!
YO! HAYIR!
TESLİM OLUYORUM!
HEY REEVES! DUR. BİR YERİNİ KIRACAKSIN.
NE YAPIYOR-SUN! DELİ MİSİN? SİNİRLERİNE HAKİM OL REEVES.

sürecek

ONUNLA BAŞKA BİR DİLDE KONUŞMALI...
BEN... BEN SANA...
ÜÜ... BEN...
TAMAM... TAMAM GEÇTİ KAPTAN! ÖZÜR DİLERİM... KENDİMİ KAYBETTİM. KAÇIŞIMIZI ZORLAŞTIRDIĞI İÇİN ÇOK ÖFKELENDİM.
ANLIYORUM SENİ!
ŞU KAHROLASI GEMİDE ÇÜRÜYECEĞİZ.. BEN DE OLSAM AYNI ŞEYİ YAPARIM.
NEYSE, ARTIK BUNU KONUŞMAYALIM. BİR AN ÖNCE BURNS VE JACKSON'LA BULUŞALIM.

AZ SONRA...
TAM ZAMANIDIR... FİTİLLERİ ATEŞLEYEBİLİRSİNİZ...
İŞTE, TAMAM!
PSSSHHH...
FAZLA OYALANMAYALIM.
?!
İSPANYOLLAR ÖNDEN GİTSİN. GÜVERTEYE ULAŞAN YOLU SAKIN KAYBEDEYİM DEMEYİN. FAZLA ZAMANIMIZ YOK!..
FAKAT, ŞENLİK YERİNDE OLAYLAR BEKLENMEDİK BİR BİÇİMDE GELİŞİYORDU.
TRAY LAY LAY LOOMMM...
2

HOLA!
ÇİNGENE BİZE KIZDI GALİBA...
ONA FAZLA YÜZ VERDİNİZ!..
ŞU İŞE BAKIN, ŞİMDİ DE UTANGAÇLIK TASLIYOR, HA,HA,HA!..
HAYDİ ONA BİR ÖPÜCÜK VER.

HEEY, ÇOCUKLAR, DURUN BAKALIM! BEN BURADAYKEN KİMSE ONUNLA DANS EDEMEZ!
GEL YAVRUM!..
HAHAAA HAHAHAHA HA
HOP!.. HOP, DUR BAKALIM!.. O KADAR ACELE ETME...
BENİ NEDEN İSTİYORSUN HA?
HAHAAA
BENİMLE GERÇEKTEN DANS ETMEK Mİ İSTİYORSUN?
ÖYLEYSE BENİMLE DANSETMEDEN ÖNCE...
BIRAK DA ÖNCE SENİ BİRAZ..
HEH HE...
OKŞAYAYIM!..

sürecek

AAAH...
CANAVAR KADIN!
BUNUN CEZASINI ÖDEYECEKSİN.
AHGIIIII...
İŞE BAK, GÜÇLÜ KADINMIŞ.
SURATINI TIRMALADI.
ZAVALLI PAKO, EĞLENCESİ BURNUNDAN GELDİ...
BUNU HAYATINLA ÖDEYECEKSİN!
SENİ ÖLDÜRECE...AAHH!

AMAN TANRIM! ÖLDÜ!
SIRTINDAN BIÇAK SAPLADI-LAR.
ÇÖPLÜK HERİFLER! BURAYA GELDİKLERİNE PİŞMAN OLACAKLAR...
ÇABUK BU HERİFLERİ TEMİZLEYİN... HANIM KIZLAR SONRA DANSEDERLER.
HAKLISINIZ... BUNLARA ACIMAMAK GEREK!
SERSEM! SEN BU İŞE KARIŞMA-YACAKTIN...
HAYDİ GİDELİM! ONURUMUZU KORUMALIYIZ...

BUNU İZLEYEN DAKİKALAR ÇOK KORKUNÇTU. KIYASIYA BİR KAVGA BAŞLADI. GEMİ KANLAR İÇİNDE KALDI. ORTALIK CEHENNE-ME DÖNMÜŞTÜ...

sürecek

KAPTAN HAWKER 8

İNANILMAZ ŞEY! HÂLÂ, KAVGAYI SÜRDÜRÜYOR-LAR!
ALARM!
PEK ŞAŞACAK BİR ŞEY YOK! ŞURAYA BAKIN... BU PAKO...
EN İYİ DANSÇILARDAN BİRİ... ÖLMÜŞ!
HERKESİN SİNİRLERİ ÇOK GERGİN. GÜÇLÜ BİR DARBE YEMİŞ...
HEPSİ DE KUDURMUŞ SANKİ... TEHLİKENİN FARKINDA DEĞİLLER. HÂLÂ KAVGA EDİYOR-LAR...
KAHRETSİN! ÜÇ SERSERİ ÇIKIŞ KAPISINI TUTUYOR-LAR...
İNGİLİZ TUTSAKLAR!

ONLARI İÇERİ TIKAYALIM!
TANRIM! BURNS! YARALANDI!
BIRAK SANA YARDIM EDE-YİM!
BOŞ YERE UĞRAŞMA KAPTAN!
ÖNCE SANCEZ'İN BIÇAK DARBESİ...ŞİMDİ DE BU KURŞUN... BENDEN HAYIR GELMEZ ARTIK... SİZ KAÇIN!..

HAYIR OLAMAZ...
ÇABUK KAÇIN BURADAN!..
YOKSA BEYNİNİZİ DAĞITIRIM!...
EL... ELVEDA KAPTAN... AAH!
ÇABUK KAPTAN! BURADA OYALANMANIN ANLAMI YOK. İLK PATLAMADA PARAMPARÇA OLACAĞIZ...
HAKLISIN LUND, BURNS İÇİN HERŞEY BİTTİ ARTIK...
HEMEN GÜVERTEYE GİDELİM!
BİRKAÇ SANİYE SONRA İLK PATLAMA DUYULDU...
PSSHHH
GÖZCÜLERE DİKKAT EDİN. ARKA TARAFA DOĞRU İLERLEYELİM...

sürecek

VAY DOMUZLAR! KAÇMAYA ÇALIŞIYORSUNUZ HA?!
ALFONSO, SİZİ ŞİMDİ UĞUR-LAYACAK!
KAPTAN, DEDİĞİNİZ GİBİ ARKADA BİR SANDAL VAR!
BWAM
JACKSON!
HAY LANET!

AL SANA!
REEVES, LUND ... ÇABUK! ATLAYIN!
BU SIRADA GEMİDE ...
PSSHH...
BWAO-AMMM

ÖNCE ŞAŞKINLIĞA UĞRAYAN YOLCULAR ŞİMDİ PANİĞE KAPILMIŞLARDI...
...PATLAMALAR BİRBİRİNİ İZLİYORDU...
BOO-AOMM
BWA-AAOM
BU SIRADA DOSTLARIMIZ İSPANYOL GEMİSİNDEN UZAKLAŞMIŞLARDI...

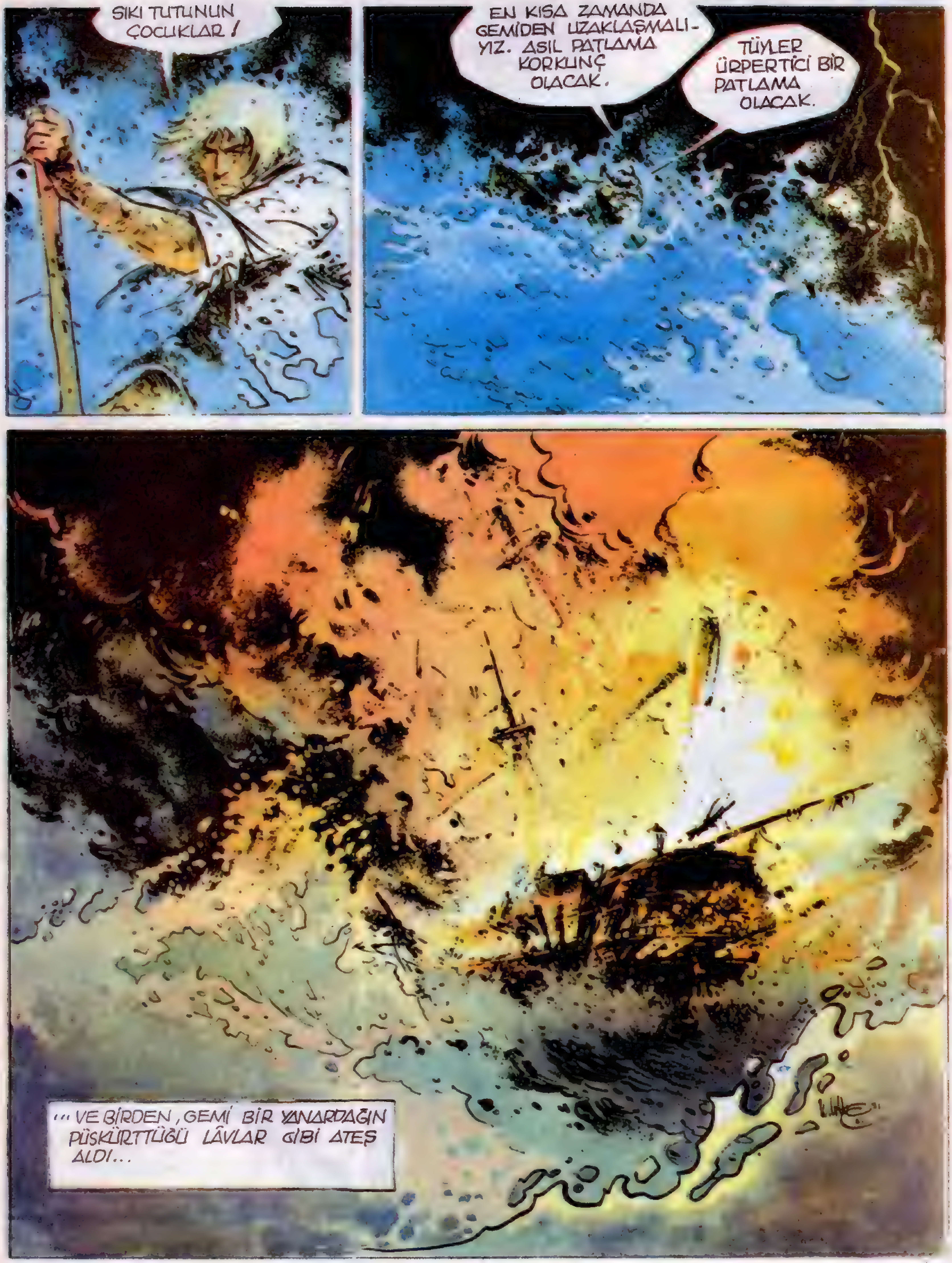
SIKI TUTUNUN ÇOCUKLAR !
EN KISA ZAMANDA GEMİDEN UZAKLAŞMALIYIZ. ASIL PATLAMA KORKUNÇ OLACAK.
TÜYLER ÜRPERTİCİ BİR PATLAMA OLACAK.
... VE BİRDEN, GEMİ BİR YANARDAĞIN PÜSKÜRTTÜĞÜ LÂVLAR GİBİ ATEŞ ALDI...

VE GEMİNİN PARÇALARI KAYALIKLARA ÇARPIYORDU.
DALGALARIN GÜRÜLTÜSÜ, YARALILARIN İNİLTİLERİNİ BASTIRIYORDU.
DİKKAT! KAYALIK-LARA ÇOK YAKLAŞTIK... ÇARPACAĞIZ.
DAYANIN KÜREKLERE ARKADAŞLAR... HAYDİ ÇABUK!

sürecek

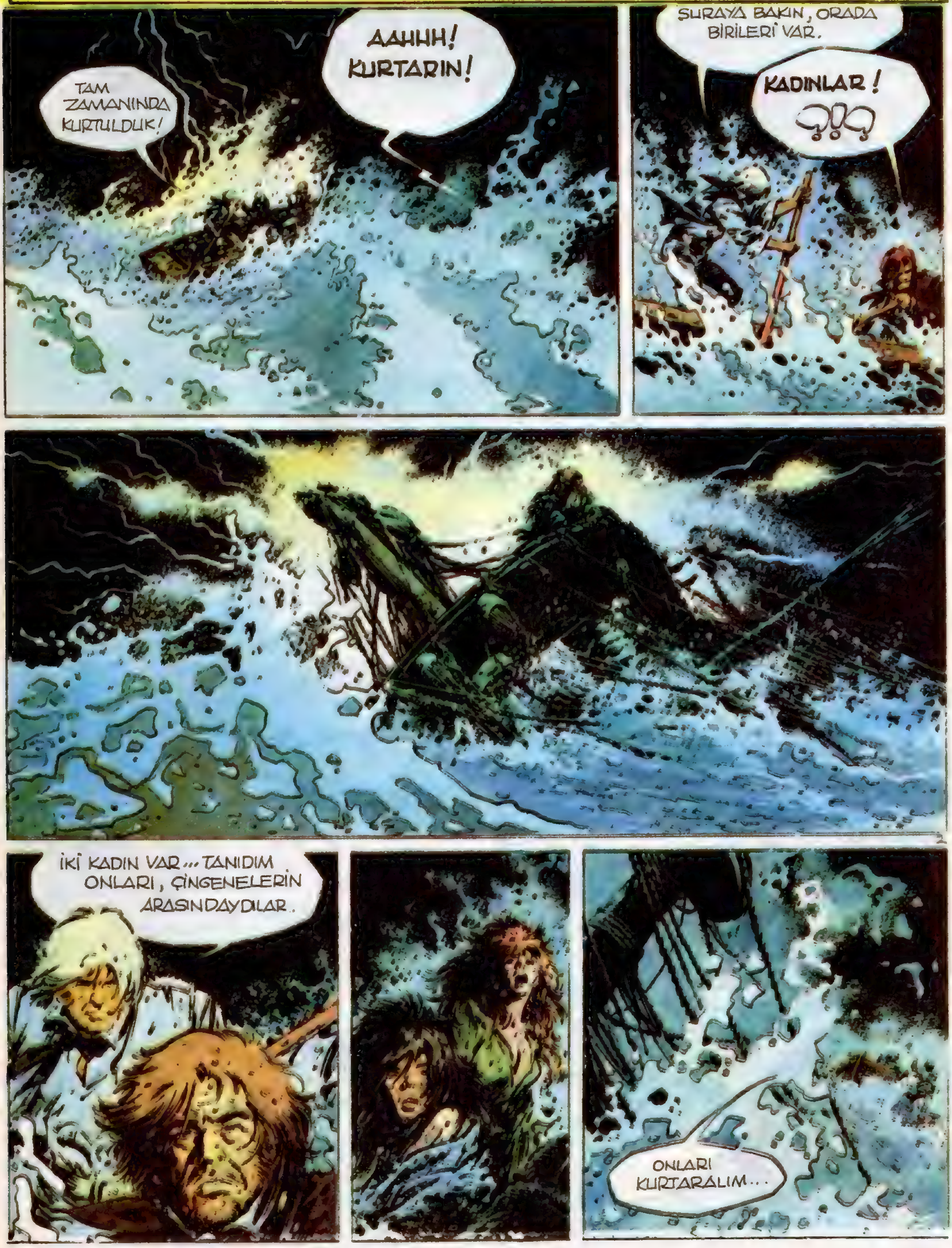
TAM ZAMANINDA KURTULDUK!
AAHHH! KURTARIN!
ŞURAYA BAKIN, ORADA BİRİLERİ VAR.
KADINLAR!
?!?
İKİ KADIN VAR... TANIDIM ONLARI, ÇİNGENELERİN ARASINDAYDILAR.
ONLARI KURTARALIM...

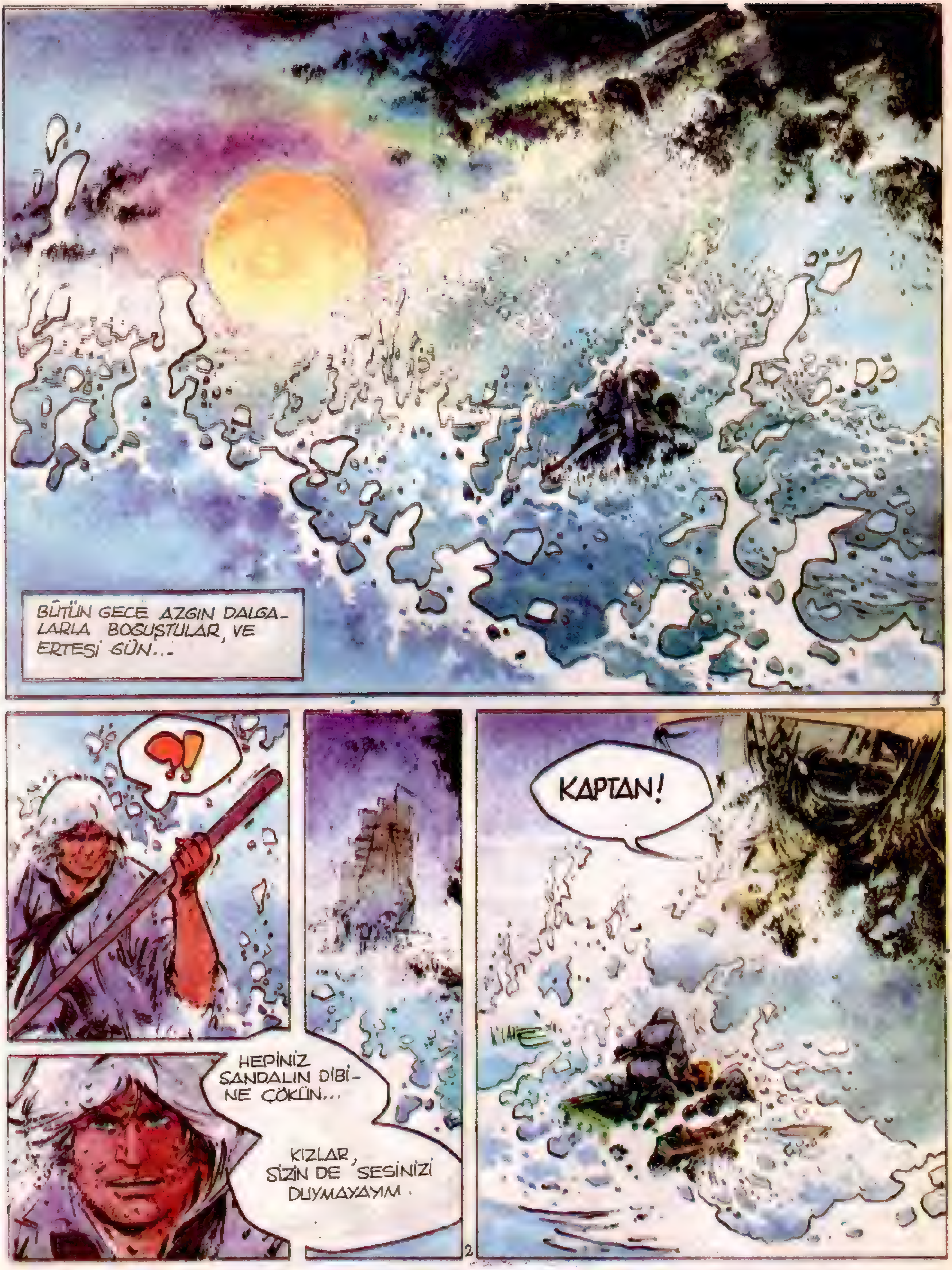
BÜTÜN GECE AZGIN DALGALARLA BOĞUŞTULAR, VE ERTESİ GÜN...
?!
KAPTAN!
HEPİNİZ SANDALIN DİBİNE ÇÖKÜN...
KIZLAR, SİZİN DE SESİNİZİ DUYMAYAYIM.

KAPTAN BİZİ BİR GEMİ İZLİYOR...
İNGİLİZLER!
ONLARLA SAVAŞACAĞIM!
BİZİMKİLER KAZANMALI.
ESASLI BİR SAVAŞ GEMİSİ.
SONUNDA BİR KURTULUŞ ÜMİDİ.
SİZİN İÇİN BELKİ BİR ÜMİT AMA, BENİM DAHA TEMİZLENECEK HESABIM VAR...

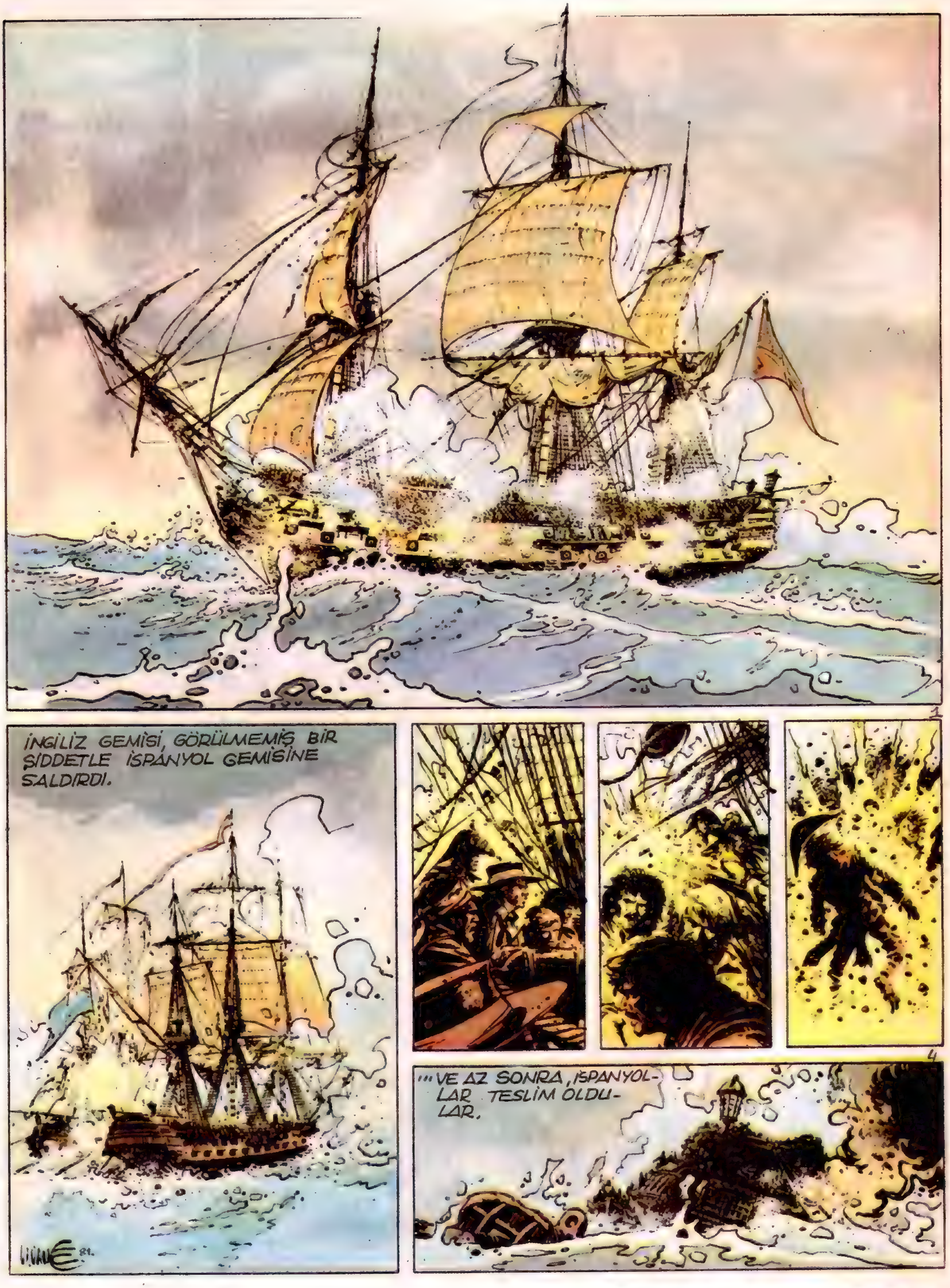
İNGİLİZ GEMİSİ, GÖRÜLMEMİŞ BİR ŞİDDETLE İSPANYOL GEMİSİNE SALDIRDI.
...VE AZ SONRA, İSPANYOLLAR TESLİM OLDULAR.

sürecek

TEĞMENİM GEMİYE BİR KAYIK YANAŞIYOR.
BİR KAYIK MI?
AMA BUNLAR İNGİLİZ...
KAPTANINIZ KİM?
KENDİMİ TANITAYIM. BEN BRUCE HAWKER. LARK GEMİSİNİN KAPTANIYIM...
HAWKER!!! LARK GEMİSİNİN KAPTANI HA!..
HEMEN KAZAZEDELERLE İLGİLENİN. BAY HAWKER, BENİ İZLEYİN LÜTFEN, SİZİ KAPTANA GÖTÜREYİM.
HAWKER HA, KAPTAN BRUCE HAWKER. HIMM...
ŞÖYLE BUYURUN BAYLAR, BAYANLAR!

HA... DEMEK GEMİSİNİ KAYBEDEN KAPTAN SİZSİNİZ. VE TABİİ BÜTÜN SİLÂHLAR DA ELDEN GİTTİ.
HIM, SİZİN GİBİ GENÇ BİR ASKER İÇİN ÇOK HÜZÜNLÜ BİR SON BU!
LÜTFEN BENİ BU KARANLIK OLAY ÜZERİNDE AYDINLATIR MISINIZ SİZİ DİNLİYORUM!..
... İŞTE BÖYLE, SONUNDA BÖYLECE İSPANYOLLARIN ELİNE DÜŞTÜK...
HIMM... BU HİKÂYEYE İNANACAKLARINI SANMIYORUM...

DENİZE AÇILAN BÜTÜN KAPTANLARA EMİR VERİLDİ. SİZİ YA DA EMRİNİZDEKİ ASKERLERDEN BİRİNİ BULACAK OLAN KAPTAN SİZİ TESLİM ALMAKLA YÜKÜMLÜ.
İHANETLE SUÇLANIYORSUNUZ!
NE... NEE!.. YO HAYIR!.. BU OLAMAZ!.
... MAALESEF... KAPTAN. DURUM BÖYLE. ÜZGÜNÜM. AMA EMİRLERE KARŞI GELEMEM.
KAPTAN HAWKER'İ KAMARASINA GÖTÜRÜN.
BAŞÜSTÜNE!
ONU TESLİM EDECEĞİZ!

BRUCE DOSTLARINDAN AYRI KALMANIN ÜZÜNTÜSÜ İÇİNDE KAPALI OLDUĞU YERDE DÜŞÜNÜYORDU...
SAVAŞIN SON ANLARI. DENİZİN ÜZERİNDE ÇALKANTI AZALMIŞTI.
GEMİ UFKA DOĞRU İLERLİYORDU. TEĞMEN BRUCE HAWKER KURTARILMIŞTI.
son